

## Les ateliers du château

### ○ Questions de patrimoine

Ces séances ont pour but de s'interroger sur la place, le traitement et le rôle du patrimoine aujourd'hui. À partir de thèmes particuliers ou de l'exemple de sites médiévaux, les participants dialoguent avec l'intervenant, pour questionner les différents aspects du patrimoine.

- mercredi 22 mars 2023, 18h30 : rencontre avec Agathe Mathiaut-Legros, directrice des Musées et du Patrimoine de la Ville d'Autun.

- lundi 29 mai 2023, 18h30 : rencontre avec Brigitte Maurice-Chabard, directrice des Musées de Chalon-sur-Saône.

- mardi 6 juin 2023, 18h30 : rencontre avec Michaël Vottero, conservateur régional adjoint des Monuments Historiques, DRAC de Bourgogne – Franche-Comté.

### ○ Le cabinet des curiosités

Les participants à ces séances découvrent une œuvre qu'ils ne connaissent pas à l'avance et qu'ils vont devoir progressivement décrypter en dialoguant avec l'animateur (Matthieu Pinette). Nul besoin d'être spécialiste : le goût de l'aventure intellectuelle est la seule exigence !

- samedi 26 novembre 2022, de 14h00 à 15h30, et de 16h00 à 17h30

- samedi 10 décembre 2022, de 14h00 à 15h30, et de 16h00 à 17h30

- samedi 14 janvier 2023, de 14h00 à 15h30, et de 16h00 à 17h30

- samedi 11 février 2023, de 14h00 à 15h30, et de 16h00 à 17h30

## Germolles spectacles

### ○ Les soirées musicales et théâtrales de Germolles

Les événements musicaux ou théâtraux seront annoncés au fur et à mesure du déroulement de la saison.

## L'univers de Trésors de ferveur

Aborder, avec l'association Trésors de ferveur, accueillie au Château de Germolles depuis de nombreuses années, l'étude d'objets de piété domestique.

- jeudi 8 décembre 2022, 19h30

*De la Clémence d'Alexandre à la Madeleine pénitente : histoire d'une iconographie*

par Thierry Pinette, président de l'association Trésors de ferveur.

Légende des photographies : Albrecht Dürer (1471-1528), *Autoportrait à l'âge de vingt-huit ans*, 1500, Munich, Alte Pinakothek ; Reims, IX<sup>e</sup> siècle, *Plaque de saint Remi* (détail), vers 880, Amiens, musée de Picardie ; Robert Campin (vers 1378-1444), *Portrait de femme*, vers 1430, Londres, National Gallery ; Paris, XIII<sup>e</sup> siècle, *Vue intérieure de la Sainte-Chapelle*, vers 1248 ; Andrea Mantegna (vers 1431-1506), *La Chambre des époux* (détail), 1474, Mantoue, château Saint-Georges.

## Germolles pratique

### Horaires des visites guidées

. jusqu'au 13 novembre 2022 : à 14h00, 15h00, 16h00 et 17h00 (fermé le lundi et le 23 octobre) ;

. du 14 novembre 2022 au 11 mars 2023 : sur rendez-vous préalable ;

. du 12 mars au 30 avril 2023 : à 14h00, 15h00, 16h00 et 17h00 (fermé le lundi et le 25 mars ; ouvert le lundi 10 avril)

. du 1<sup>er</sup> mai au 30 juin 2023 : à 10h00, 11h00, 14h00, 15h00, 16h00 et 17h00 (fermé le lundi) ;

. du 1<sup>er</sup> juillet au 31 août 2023 : à 10h00, 11h00, 14h00, 15h00, 16h00, 17h00 et 18h00, tous les jours (fermé le 15 juillet)

. du 1<sup>er</sup> septembre au 8 octobre 2022 : à 10h, 11h00, 14h00, 15h00, 16h00 et 17h00 (fermé le lundi).

Les visites du parc ne sont pas accompagnées. Le château peut se visiter toute l'année sur rendez-vous préalable, même pendant les périodes de fermeture.

### Tarifs des visites

- château et parc :

. adulte : 9,00 € ;

. scolaire, étudiant, chômeur : 4,50 €

. enfant de moins de 12 ans : 2,00 €

- groupes (10 pers. minimum, de même catégorie) :

. adulte : 8,00 €/pers

. scolaire, étudiant, chômeur : 4,00€/pers.

- parc seulement :

. adulte : 2,50 €

. scolaire, étudiant, chômeur : 1,50 €

. enfant de moins de 12 ans : gratuit

### Tarifs des séances réservées aux adultes (hors soirées musicales ou théâtrales)

. prix d'une séance : 9,00 € (7,00 € pour les membres de l'Association des amis du château de Germolles).

. forfait de 3 à 9 séances : 7,50 € / séance ; forfait de 10

à 16 séances : 6,00 € / séance ; forfait de 17 à 24

séances : 5,50 € / séance ; abonnement de 29 séances : 140,00 €.

. nombre de place limité à 25.

Réservations prioritaires (24h à l'avance) en laissant un message téléphonique ou électronique avec ses coordonnées.



### Château de Germolles

100, place du 5 septembre 1944

Cidex 407

71640 Germolles (Mellecey)

Tél : +33(0)3.85.98.01.24

Email : [chateaudegermolles@gmail.com](mailto:chateaudegermolles@gmail.com)  
Site internet : <https://www.chateaudegermolles.fr>

## Château de Germolles

Résidence la mieux conservée des ducs de Bourgogne  
Palais bucolique d'une « princesse bergère »

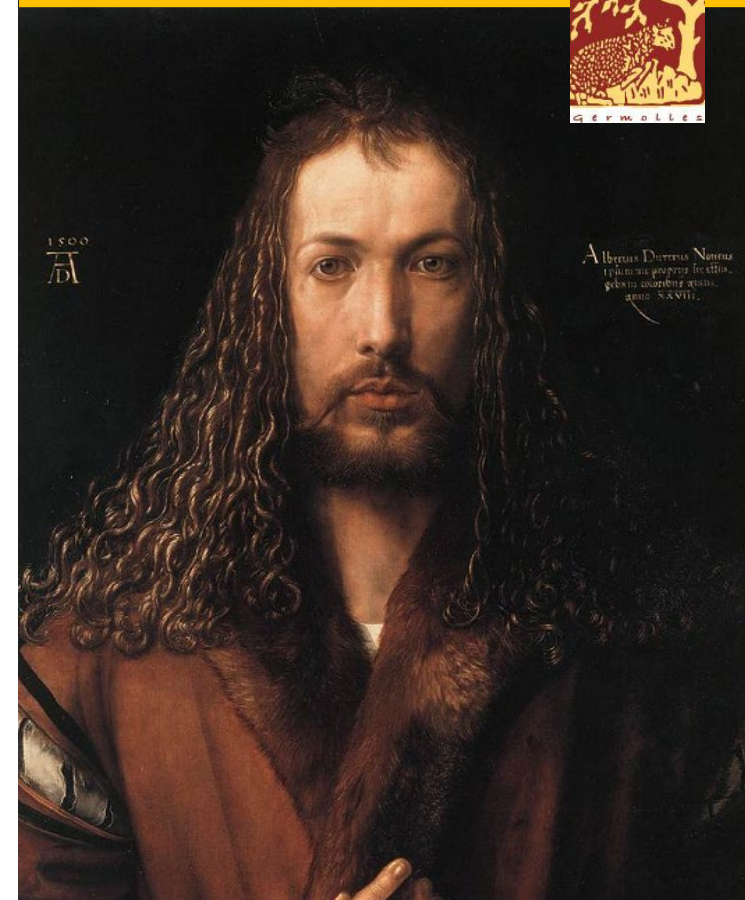

## La saison 2022-2023



Situé au cœur de la Bourgogne, non loin de Chalon-sur-Saône et de Beaune, le Château de Germolles est aujourd'hui la mieux conservée des résidences palatiales des ducs de Bourgogne. Bâtie dans la seconde moitié du XIV<sup>e</sup> siècle par Marguerite de Flandre, qui avait reçu ce lieu en cadeau de son époux, le duc Philippe le Hardi, cette demeure est, grâce à son architecture, à ses décors et à sa nature bucolique, un site sans équivalent pour percevoir les raffinements de la vie de cour en France à la fin du Moyen Âge. Elle témoigne d'une page prestigieuse de l'histoire régionale et européenne.

## La Saison 2022-2023

La Saison culturelle du Château de Germolles reprend avec le même objectif : poursuivre une approche du Moyen Âge dans un souci de diversité, solliciter et développer notre plaisir à connaître ce patrimoine et à l'étudier. Les conditions restent inchangées : même nombre de séances, pour des assemblées moins nombreuses. Les réservations ne sont pas obligatoires, mais elles sont bienvenues et prioritaires.

## Les visites découvertes

### Les visites accompagnées

Visiter le Château de Germolles, pendant une heure environ, à travers un parcours dans l'ensemble de la demeure, du cellier à la suite ducale, des chapelles aux cuisines... mais aussi se promener dans le parc (conditions d'ouverture en fin de document et sur notre site).

### Les parcours à thèmes

Découvrir certains aspects méconnus du site de Germolles, non évoqués dans les visites accompagnées.

- lundi 5 juin et jeudi 8 juin 2023, 18h30

*Germolles au XIX<sup>e</sup> siècle : vie et transformation d'une résidence médiévale, devenue maison bourgeoise*  
par Matthieu Pinette, conservateur en chef du patrimoine.

## Les riches heures de Germolles

Connaître et comprendre le Moyen Âge, période fascinante mais lointaine qu'il n'est pas toujours facile d'appréhender, afin de la rendre plus accessible à chacun.

### Le Moyen Âge à la loupe

Examiner dans le détail une œuvre médiévale.

- lundi 31 octobre, 14h30 et 17h00, mardi 1<sup>er</sup> novembre, 18h30, et jeudi 3 novembre 2022, 20h00

*Le Carnet de Villard de Honnecourt*  
par Matthieu Pinette.

- lundi 14 novembre, 14h30 et 17h00, mardi 15 novembre, 18h30 et jeudi 17 novembre 2022, 20h00

*Le Tombeau d'Anne de Bourgogne, fille de Jean sans Peur*  
par Matthieu Pinette.

- lundi 28 novembre, 14h30 et 17h00, mardi 29 novembre, 18h30, et jeudi 1<sup>er</sup> décembre 2022, 20h00

*La Plaque de saint Remi*

par Matthieu Pinette

- lundi 16 janvier, 14h30 et 17h00, mardi 17 janvier, 18h30, et jeudi 19 janvier 2023, 20h00

*'Reprise' : La Madeleine d'Ecouis : un chef-d'œuvre de la sculpture au temps des rois maudits*

par Matthieu Pinette.

- lundi 23 janvier, 14h30 et 17h00, mardi 24 janvier, 18h30, et jeudi 26 janvier 2023, 20h00

*Les aventures d'une statue-reliquaire romane*

par Matthieu Pinette.

- lundi 13 février, 14h30 et 17h00, mardi 14 février, 18h30, et jeudi 16 février 2023, 20h00

*Mantegna au Castello di San Giorgio à Mantoue : La Chambre des époux*

par Matthieu Pinette.

- lundi 27 mars, 14h30 et 17h00, mardi 28 mars, 18h30, et jeudi 30 mars 2023, 20h00

*Albrecht Dürer : Autoportrait au manteau au col de fourrure*

par Matthieu Pinette.

### Femmes et hommes du Moyen Âge

Découvrir des figures singulières du Moyen Âge.

- lundi 12 décembre, 14h30 et 17h00, mardi 13 décembre, 18h30, et jeudi 15 décembre 2022, 20h00

*'Petite encyclopédie de la peinture en Europe à la fin du Moyen Âge' : Robert Campin, le 'Maître de Flémalle'*  
par Matthieu Pinette.

- mercredi 11 janvier 2023, 18h30

*Les origines de Cîteaux : les trois premiers abbatiats au travers des manuscrits cisterciens du XII<sup>e</sup> siècle*

par Dominique Jurzak, membre de la Société d'Histoire et d'Archéologie de Buxy.

- lundi 6 février, 14h30 et 17h00, mardi 7 février, 18h30, et jeudi 9 février 2023, 20h00

*Portraits des ducs et duchesses de Bourgogne*

par Matthieu Pinette.

- jeudi 20 avril 2023, 18h30

*Peindre en Catalogne au XV<sup>e</sup> siècle*

par Elsa Spin, assistante de conservation, boursière du CEEH, département des Peintures, musée du Louvre, Paris.

- mercredi 26 avril 2023, 18h30

*Pontus de Tyard : sa vie et son œuvre poétique*

par Antonin Godet, docteur en Littérature française, enseignant au Lycée Pontus de Tyard, Chalon-sur-Saône.

### À la découverte des sites médiévaux

Parcourir des sites et des collections, décrypter des monuments médiévaux.

- lundi 19 décembre, 14h30 et 17h00, mardi 20 décembre, 18h30, et jeudi 22 décembre 2022, 20h00

*Une châsse de pierre et de verre : la Sainte-Chapelle de Paris*  
par Matthieu Pinette.

- lundi 13 mars, 14h30 et 17h, mardi 14 mars, 18h30, et jeudi 16 mars 2023, 20h00

*Les Rois retrouvés de Notre-Dame de Paris*

par Matthieu Pinette.

- lundi 3 avril, 14h30 et 17h, mardi 4 avril, 18h30, et jeudi 6 avril 2023, 20h00

*Saint-Thibault, la « cathédrale » de l'Auxois*

par Matthieu Pinette

- mardi 16 mai 2023, 18h30

*Les primitifs allemands et suisses du musée des Beaux-Arts de Dijon*

par Lola Fondbertasse, conservatrice du Patrimoine, chargée des collections médiévales, direction des musées de Dijon.

### Le Moyen Âge revisité

Comprendre, à travers les grandes phases de l'histoire de l'art, comment le Moyen Âge a été réinterprété.

- mardi 11 avril, 18h30, jeudi 13 avril, 20h00, et lundi 17 avril 2023, 14h00 et 17h00

*La cathédrale Sainte-Croix d'Orléans : le gothique retrouvé*  
par Matthieu Pinette.

### Le monde à la fin du Moyen Âge

Tenter une approche d'autres cultures de la planète pour éclairer notre connaissance du monde.

- lundi 27 février, 14h30 et 17h00, mardi 28 février, 18h30, et jeudi 2 mars 2023, 20h00

*Mexico – Tenochtitlan : Le Temple Mayor*  
par Matthieu Pinette.

### L'emblématique de Germolles

Explorer l'univers symbolique du Château de Germolles.

- lundi 6 mars, 14h30 et 17h00, mardi 7 mars, 18h30, et jeudi 9 mars 2023, 20h00

*Les plates tombes des seigneurs de Germolles*  
par Matthieu Pinette.

### Sciences et patrimoine

Évoquer les travaux de restaurations ou de recherches scientifiques menés sur des bâtiments, des décors ou des objets du patrimoine médiéval.

- jeudi 4 mai 2023, 18h30

*Diagnostiquer les métaux patrimoniaux : une compétence à la portée de tous ?*

par Christian Degriigny, enseignant-chercheur à la Haute Ecole Arc Conservation-restauration, Neuchâtel.

### Germolles actualités

Suivre le développement de projets et d'études à propos de Germolles pour améliorer la connaissance du monument.

- lundi 22 mai, 14h30 et 17h00, mardi 23 mai, 18h30, et jeudi 25 mai 2022, 20h00

*Poursuite des restaurations du châtelet d'entrée et de la chapelle haute*  
par Matthieu Pinette.